

CURRICULUM VITAE FORMATO EUROPEO

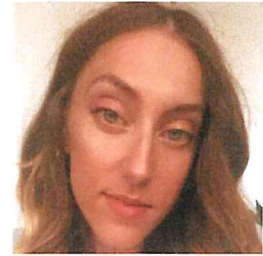

INFORMAZIONI PERSONALI

Nome **KLEA MALI**
Indirizzo **VIA MEZZANA, 10 - 25032 CHIARI (BS)**
Telefono **3899076535**
Fax -
E-mail klea.mali@live.it
Nazionalità italiana
Data di nascita 11/08/1997

ISTRUZIONE E FORMAZIONE

- Date 2016
• Nome e tipo di istituto di istruzione o formazione Istituto Superiore Don Lorenzo Milani – Romano di Lombardia
- Principali materie / abilità professionali oggetto dello studio Qualifica conseguita Diploma
- Date 2016
• Nome e tipo di istituto di istruzione o formazione Università degli Studi Milano Bicocca
Facoltà di Giurisprudenza

Principali materie/abilità
Oggetto dello studio

Seminario "Il processo formulare attraverso la lettura delle formule"
Seminario "Mediazione ambientale"
Convegno " Città, cittadini, conflitti. Il diritto alla prova della dimensione urbana"
Convegno "Colletti Sporchi. Professionisti, esperti e attività economiche delle mafie"
Convegno "Libertà di espressione e post-verità nella società dell'algoritmo"
Visita alla "Casa Circondariale di Sondrio"
Convegno "CARCERE E MISURE ALTERNATIVE: A UN ANNO DALLA MINI-RIFORMA" Quale futuro per la esecuzione penitenziaria?
Seminario su "BREXIT"
Convegno sulle Intercettazioni
Convegno "Di ragionevole durata soltanto se giusto" Le proposte UCPI: dialogo con gli studiosi del processo penale
Webinar di sistema penale "Tradimenti di un codice. La procedura penale a trent'anni dalla riforma"
Closing Conference "THE EPPO AND EU LAW: A STEP FORWARD IN INTEGRATION"
Seminario "PROFILI SOSTANZIALI DEL DIRITTO DI FAMIGLIA ALLA LUCE DELLA RECENTE RIFORMA CARTABIA"

CAPACITÀ E COMPETENZE

PERSONALI

Acquisite nel corso della vita e della carriera ma non necessariamente riconosciute da certificati e diplomi ufficiali.

PRIMA LINGUA

ALTRE LINGUE

Varie attività di volontariato e Mercatino solidale
Baby-sitting
Esperienza politica in "Chiari al Centro"

ITALIANO
ALBANESE – livello avanzato
INGLESE – livello B1
SPAGNOLO – Certificazione (DELE) livello B1 escolar

CAPACITÀ E COMPETENZE

RELAZIONALI E ORGANIZZATIVE

Lavorare con altre persone, in situazioni in cui è essenziale lavorare in squadra (ad es. cultura e sport), ecc.

Intelligenza emotiva, determinata, ambiziosa e solare
Attenzione ai dettagli e precisione
Team working
Ottime capacità di adattamento

CAPACITÀ E COMPETENZE

TECNICHE

Con computer, attrezzature specifiche, macchinari, ecc.

Microsoft Office

PATENTE

Patente tipo B

Autorizzo il trattamento dei miei dati personali ai sensi del D.lgs. 196 del 30 giugno 2003.

Chiari, 03/05/2024

Klea Mali



Ministero della Giustizia

Sistema Informativo del Casellario Certificato del Casellario Giudiziale (ART. 24 D.P.R. 14/11/2002 N.313)

CERTIFICATO NUMERO: 22802/2024/R

Al nome di:

Cognome **MALI**
Nome **KLEA**
Data di nascita **11/08/1997**
Luogo di Nascita **TIRANE - ALBANIA**
Sesso **F**



sulla richiesta di: **INTERESSATO**
per uso: **AMMINISTRATIVO (ART. 24 D.P.R. 14/11/2002 N.313)**

Si attesta che nella Banca dati del Casellario giudiziale risulta:

NULLA

ESTRATTO DA: CASELLARIO GIUDIZIALE - PROCURA DELLA REPUBBLICA PRESSO IL TRIBUNALE DI BRESCIA

BRESCIA, 03/05/2024 10:38



IL RESPONSABILE DEL SERVIZIO CERTIFICATIVO
(SCHILLACI MARCELLA)

Il presente certificato non può essere prodotto agli organi della pubblica amministrazione o ai privati gestori di pubblici servizi della Repubblica Italiana (art. 40 D.P.R. 28 dicembre 2000, n. 445), fatta salva l'ipotesi in cui sia prodotto nei procedimenti disciplinati dalle norme sull'immigrazione (d.lgs. 25 luglio 1998, n. 286). Il certificato è valido se presentato alle autorità amministrative straniere.